

Gildandi deiliskipulag

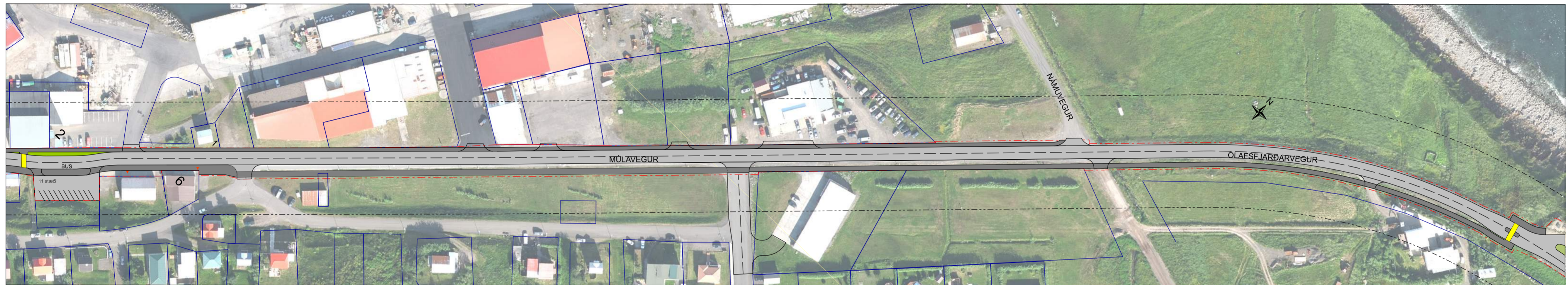

Breytt deiliskipulag, mvk. 1:1.500

SKÝRINGAR

- Mörk deiliskipulags
- Lóðamörk
- Gata og gatnamót
- Göngu- og hjólastígur
- Gönguþverur
- BUS Stoppistöð fyrir almenningssamgöngur
- 23 Húsnúmer
- Veghelgunarsvæði

Greinargerð með deiliskipulagsbreytingu

Í gildi er deiliskipulag fyrir þjóðvegi í þéttbýli Fjallabyggðar á Ólafsfirði, sem tók gildi 7. nóv. 2022 með auglýsingu í B-deild stjórnartíðinda.

Breytingar eru eftirfarandi:

- Bílastæði meðfram þjóðvegi við Aðalgötu 2 hafa verið fjarlægð.
- Deiliskipulagsmörk kringum bílastæðakjarnann milli Aðalgötu 1 og Múlavegar 4 hafa verið útvíkkuð.
- Göngu- og hjólastígur við Múlaveg 4/6 hefur verið færður og þrengdur, með óverulegri færslu á legu þjóðvegjar.
- Frá Múlavegi 6 til norðurs (að áningarstað) hefur göngu- og hjólastígur verið þrengdur og færður fjær þjóðvegi, með tilheyrandi breytingum/færslu á deiliskipulagsmörkum.
- Göngu- og hjólastígur liggur nú aðeins inn fyrir lóðamörk Múlavegar 8.

Deiliskipulagsbreyting þessi, sem fengið hefur málsmeðferð skv. 2 mgr. 43 gr. skipulagslaga nr. 123/ 2010, var samþykkt í bæjarstjórn Fjallabyggjar þann ____.

Bæjarstjóri Fjallabyggðar

Samþykkt deiliskipulagsbreytingarinnar var auglýst í B-deild stjórnartíðinda þann ____.

					FJALLABYGGÐ		
ÚTGÁFUFRILL							
ÚTG.	DAGS.	SKÝRINGAR	HANNAD	YFIRF.	SAMÞ.	ÞJÓÐVEGUR Í ÞÉTTBÝLI FJALLABYGGÐAR DEILISKIPULAG - ÓLAFSFIJÖRDUR SKIPULAGSUPPDRÁTTUR - BREYTING	
1.0	09.04.2024	BREYTING	HB	GUBHR	HB		
DAGS. UNDIRSKRIFTAR		F.J.H. MANNVITS		VERKNÚMÉR	MÆLIKVARÐI	STÆRD	1.0
Teikningar.dgn				1.661.221	1:1500	A2	
ÖLL AFRÖT OG AFRITUN TEIKNINGAR. AD HELUTA EDA I HEILD. ER HAD SKRIFLEGU LEYFI HÖFUNDA.				TÖLVUSKRÁ		TEIKNINGANÚMÉR	